



Comunicado SMSU/GCM

Nº 215/2023

UNIFORME DA GCM

A Secretaria Municipal de Segurança Urbana, por meio da Guarda Civil Metropolitana, informa que a próxima aquisição de uniforme para o efetivo será em tecido rip stop na cor azul marinho noturno, em conformidade com o Decreto nº 61.647 de 02 de agosto de 2022, que dispõe sobre o regulamento de uniformes e insígnias, e com a portaria nº 007/GCM/2023 de 05 de junho de 2023, que define a composição das peças de uniformes de uso exclusivo dos profissionais da Guarda Civil Metropolitana da Cidade de São Paulo. **Desse modo, está autorizado o uso do uniforme com o tecido rip stop na cor azul marinho noturno, conforme descrição e modelo que seguem:**

Conjunto de camisa e calça operacional (masculino – azul marinho) e calça operacional masculina (azul marinho noturno): Os com 10 passadores de 1mm de largura, que deverão estar posicionados a uma distância de 60mm de extensão do gancho dianteiro e 40 mm da extensão traseiro, sendo os demais passadores distribuídos esteticamente e com espaço regulares entre si, com sobra de tecido na emenda traseira de 20 mm de cada lado possibilitando o alargamento até 30 mm ou estreitamento até 40 mm, laterais overlocadas e rebatidas com duas agulhas, confeccionadas no modelo tradicional com costura reta.

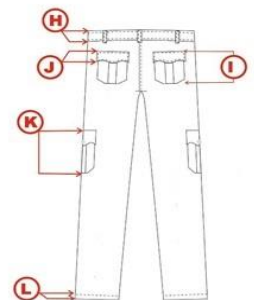
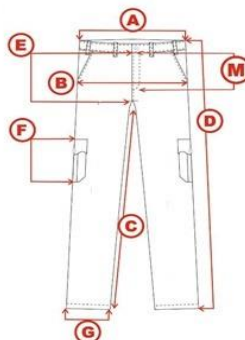
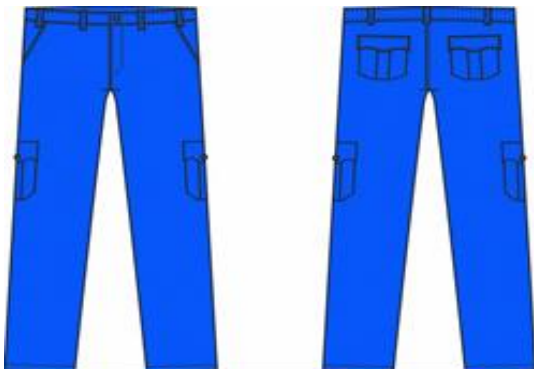



Comunicado SMSU/GCM

Nº 215/2023

UNIFORME GCM

Braguilha forrada com o mesmo tecido e fechada com zíper de nylon com 180 mm na mesma cor do tecido, cremalheira fina, aplicação de botão na mesma cor do tecido tipo massa 4 furos, diâmetro de 14 mm, fechamento no cós.

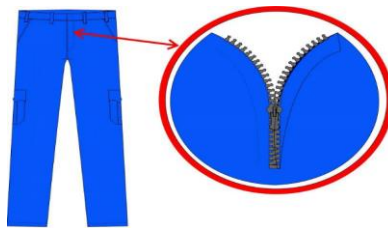

Dois bolsos dianteiros frontais, tipo faca, distante 30 a 35 mm da costura lateral junto ao cós, na cor azul marinho noturno, com revel fixo na abertura, forrado, com profundidade de 260 mm, indo até a braguilha, overlocada e com travetes nas extremidades da boca. Espelho do bolso com 80 mm de largura e no mesmo tecido da calça. Costuras duplas nos bolsos e tampos na cor azul marinho noturno (quanto aos bolsos e tampo deverá ser proporcional ao tamanho a ser confeccionado).

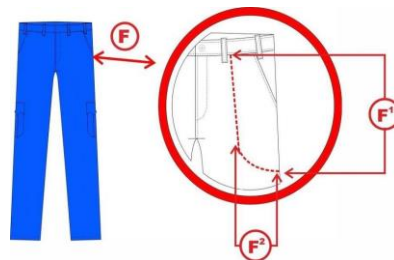

Bolsos Laterais: Em cada lateral da perna, um bolso tipo envelope com 150 mm de largura por 200 mm de altura, com uma prega vertical centralizada em forma de macho de 50 mm de largura fechado por pestana (tampa) de forma morcego de 60 mm de largura, com fechamento em velcro (macho e fêmea) na cor azul marinho noturno, com comprimento 90 mm e largura de 15 mm. Os bolsos serão posicionados conforme o tamanho da calça na cor azul marinho noturno e a medida é a obtida entre a costura da parte inferior do cós e a costura de fixação da pestana do bolso.

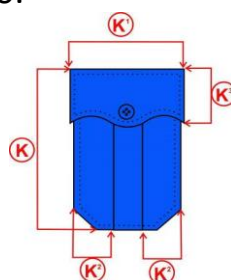



Comunicado SMSU/GCM

Nº 215/2023

UNIFORME GCM

Bolsos Traseiros: 02 (dois), chapados, prega tipo macho, com portinholas, entretelados (100% poliéster), fechados por pestana (tampa) de forma morcego de 60 mm de largura através velcro (macho e fêmea) na cor azul marinho noturno, com dimensões de 150 mm de largura x 200 mm de comprimento, cantos inferiores oitavados, bainha de 20 mm de largura (com tolerância de 2 mm), overlocados e com travetes verticais nas extremidades das portinholas e das aberturas dos bolsos.

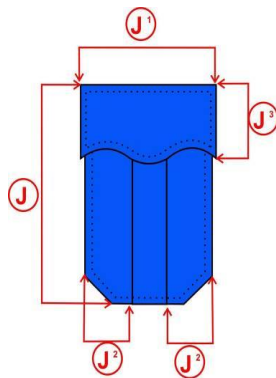

Camisa operacional masculina azul marinho noturno: Com pala traseira dupla; com 2 bolsos na altura do peito com portinholas no formato morcego com botão na cor azul, com abertura para caneta no bolso esquerdo, colarinho modelo social, aplicação de platinas de ombro, com um botão acrílico na cor da camisa, caseado proporcional ao tamanho do botão, com abertura frontal com caseamento lado esquerdo.



Agapito Marques
Comandante Geral da GCM